



messaging solutions

BT Infonet AS2 Gateway Service

Inhoudsopgave

- AS2 Gateway dienstbeschrijving
- AS2 Gateway aanvraagformulier
- AS2 Gateway service level agreement

Met de BT Infonet AS2 Gateway Service wordt AS2 grenzeloos gemakkelijk.

Alle gebruikers die via het Internet handelen of via IP Mail EDI/X.400 communiceren hebben nu AS2 binnen handbereik.

Het enige dat u nodig hebt is de BT Infonet AS2 Gateway Service, die communiceert met enterprise AS2 hubs.

AS2 (Applicability Statement 2) is een standaard voor real-time EDI over het Internet, gebaseerd op mime en http.

Het is peer-to-peer, wat betekent dat gebruikers direct met elkaar communiceren. De BT Infonet AS2 Gateway Service is veilig, er wordt gebruik gemaakt van encryptie en biedt naadloze integratie tussen IP Mail EDI/X.400, Internet en AS2. Dankzij BT Infonet, hoeven AS2 gebruikers geen complexe ICT infrastructuur en applicaties te bouwen met de nodige veiligheidsmaatregelen.

BT Infonet is de provider van 400NET en 400NET. Messaging Service.

- >> Betrouwbaar
- >> 24 x 7 helpdesk
- >> Naadloze communicatie (Internet, IP Mail, X.400)
- >> Lagere investeringen en maandelijkse communicatiekosten
- >> Veilig en datacommunicatie met encryptie
- >> 24/7 beschikbaar – 24 uur per dag gemonitord door de helpdesk om alle klanten van dienst te zijn

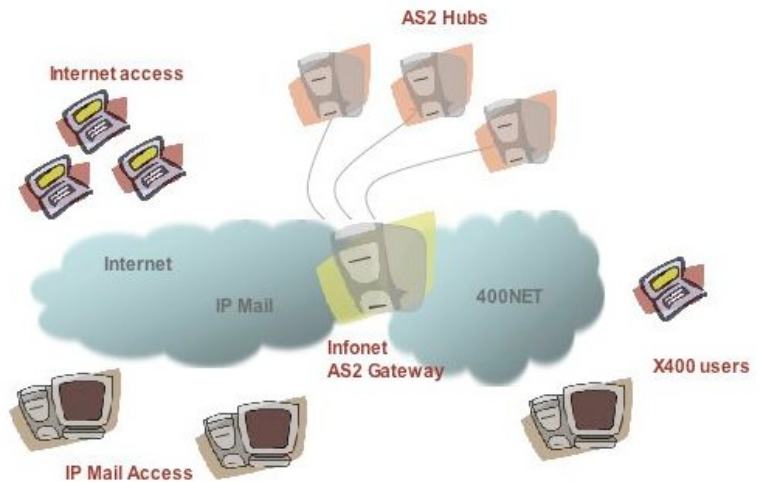

Kosten

Installatiekosten bedragen Euro 45,00.

De maandelijkse abonnementskosten voor een AS2 Gateway verbinding bedragen Euro 12,50.

Elke volgende AS2 Gateway verbinding kost Euro 6,00 per maand.

De communicatiekosten zijn gelijk aan de Infonet IP Mail tarieven en zijn bi-directioneel voor inkomend en uitgaand verkeer.

Contact

Om de Infonet AS2 Gateway Service te bestellen, kunt u contact opnemen met het channelmanagement van BT Infonet per email: channelmanagement@infonet-europe.nl

Dit formulier betreft een: Nieuwe Registratie Wijziging bestaande registratie Opheffing

Gegevens van de partner die aangesloten is op **400NET Messaging Service**

1. Bedrijfsgegevens (contractant)

Bedrijfsnaam	Contactpersoon + email-adres	
Postadres	Telefoonnummer	Faxnummer
	Kvk Nummer	
Postcode	Naam bank	Bank / giro rekeningnummer

Ondergetekende machtigt Cadenzis BV om de installatiekosten en periodiek, tot wederopzegging, de overeengekomen abonnements- en transactiekosten ten behoeve van de aangegane dienst, automatisch af te schrijven van de hierboven vermelde bank- of girorekening van ondergetekende.

2. X.400/ EDI gegevens

Country Name (C)	Admin Domain (ADMD)	Private Domain (PRMD)	Organization (O)
Org. Unit 1 (OU) (Fac)	Last Name / Surname (LN)		

3. EAN adrescode : _____ Indien aanwezig, qualifier vermelden
(13 cijferige code)

Gegevens van de partner die aangesloten is op **AS2 (EDI-HINT)**

4. Bedrijfsgegevens

Bedrijfsnaam	Contactpersoon	Email adres
Postadres	Telefoonnummer	Faxnummer
Postcode	Plaats	

5. EAN adrescode: _____ Indien aanwezig, qualifier vermelden

6. Gewenste ingangsdatum: _____ dd/mm/jjj

7. EDI Software leverancier: _____

Middels ondertekening verklaart ondergetekende kennis genomen te hebben van de leveringsvoorwaarden en met de inhoud daarvan accoord te gaan.

Datum: _____ Naam: _____ Handtekening: _____

DIENSTBESCHRIJVING EN SLA 26 MAART 2008

De BT Infonet AS2 Gateway Service

AS2 (Applicability Statement 2) is een standaard voor real-time EDI over het Internet, gebaseerd op mime en http. Het is peer-to-peer, wat betekent dat gebruikers direct met elkaar communiceren.

Service Level Agreement (SLA)

De BT Infonet AS2 Gateway Service heeft een SLA van 99,7% tot aan de verbinding met het Internet. Dit is een gemiddelde waarde over een periode van 3 maanden en exclusief gepland onderhoud en toegangsverbindingen.



De BT Infonet AS2 Gateway Service draagt zorg voor naadloze communicatie tussen X.400 (400NET), IPMAIL en AS2.

De gebruiker heeft geen extra software nodig, maar kan direct met de postbus op de AS2 Gateway communiceren. Op de AS2 Gateway is een aparte IP Mail postbus ingericht, infoservices@as2.ibpmail.com.

De 400NET (en elke andere X.400 gebruiker) stuurt het bericht naar de AS2 Gateway die op 400NET is aangesloten.

Helpdesk

De BT Infonet helpdesk is bereikbaar 24 x 7 via Email messagingoperations@bt.com, telefoonnummer (020) 203 4500 en faxnummer (023) 203 4800.

Facturatie

De AS2 Gateway Service wordt apart gefactureerd. U ontvangt per maand een rekening van InfoServices.

De AS2 aansluiting van de handelspartner is aangesloten op het Internet. Vanaf de AS2 Gateway naar het Internet en de AS2 handelspartner wordt geen SLA afgegeven.

Onderhoud is gepland 1 maal per maand op zondag voor hardware en software aanpassingen.

BT Infonet spant zich in bovenstaande SLA te halen. Uitgezonderd zijn force majeure (noodsituaties, oorlog, terroristische acties, natuurrampen, watersnoodrampen etc.), maatschappelijke onrust, brand, explosies, van rechtswege opgelegde beperkingen,stakingen, oproer, vandalisme, sabotage, rebellie, etc.

In een dergelijk geval zal BT Infonet zich inspannen de dienstverlening zo snel mogelijk te herstellen.